

Generación del certificado digital en Internet Explorer 7/8 con Windows XP

Siga los pasos a continuación para generar el certificado digital en **Internet Explorer 7/8** con **Windows XP**. Para ello debe disponer del *Código de Generación del certificado digital* facilitado en el **Punto de Registro de Usuario (PRU)**.

Paso 1: Configuración del navegador.

1.1: Abra **Internet Explorer** y desde el menú superior seleccione *Herramientas, Opciones de Internet, pestaña Seguridad*.

Seleccione el icono **Sitios de Confianza**.

En **Nivel de seguridad para esta zona** seleccione **Medio** desplazando el controlador de nivel y pulse el botón *Aplicar* (en caso de que no aparezca el controlador pulse *Nivel predeterminado* para hacerlo visible).

Sin salir de esta pantalla pulse el botón *Sitios*.

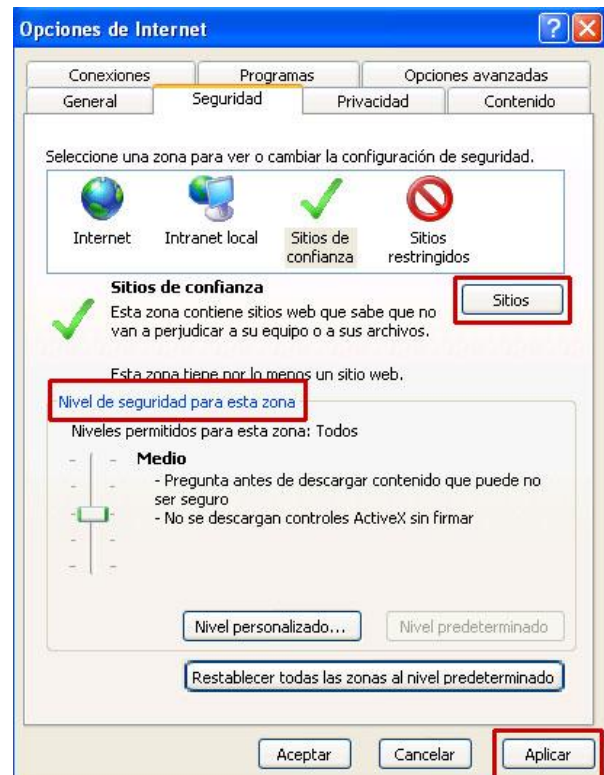

1.2: En la pantalla a continuación desmarque la opción *Requerir comprobación del servidor (https://)* para *todos los sitios de esta zona* (por defecto estará seleccionada).

1.3: En el campo *Agregar este sitio web a la zona de:* añada como sitio de confianza las URLs http://*.accv.es y https://*.accv.es. Para ello introduzca la primera en ese campo y pulse *Agregar*. Repita la operación con la segunda. Compruebe que finalmente aparecen ambas URLs en el campo *SitiOS web:*

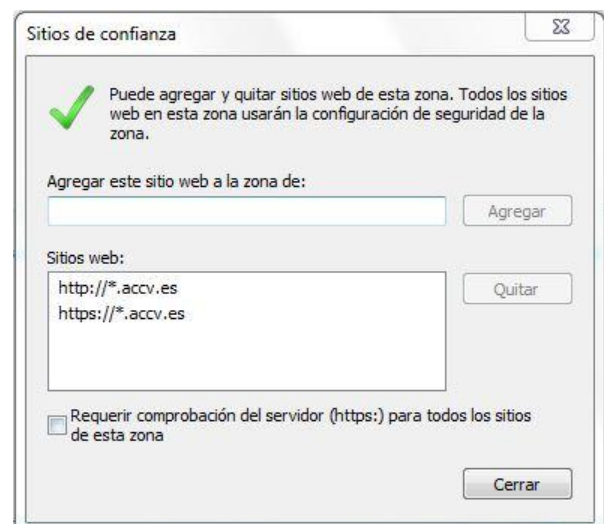

Para finalizar pulse *Cerrar* y volverá a la pantalla de *Opciones de Internet*. Pulse *Aceptar*.

Paso 2: Generación del certificado de usuario.

2.1: Acceda al Frontal para la Generación de Certificados digitales: <https://genera.accv.es/apsc/frontal/index.html>

Complete todos los campos del formulario (**NIF/NIE**, **Código** y **Escriba esta palabra aquí**) y pulse el botón **Autenticar código**.

En el campo **Código** debe introducir con cuidado cada uno de los 25 *caracteres* del código que le facilitaron en el PRU y distinguiendo *mayúsculas* y *minúsculas*.

2.2: A continuación compruebe que sus datos son correctos y pulse **Generar certificados**.

2.3: Si utiliza Internet Explorer 8 puede aparecer en la parte superior de la página la advertencia: *Este sitio web necesita ejecutar el siguiente complemento "Microsoft Certificate Enrollment Control"*...

En ese caso pulse sobre la franja amarilla con el botón derecho del ratón, seleccione *Ejecutar* (debe disponer de permisos de Administrador). A continuación reinicie Internet Explorer y repita los pasos 2.1 y 2.2.

2.4: Aparece el mensaje: *¿Desea solicitar un certificado?* Pulse **Sí**.

Generación del certificado digital en el navegador

NIF/NIE:

Código:

Escriba esta palabra aquí: Elegir otra palabra

Autenticar código » **Limpiar formulario** x

Generación del certificado digital en el navegador

Sus certificados se van a generar con la información que se muestra a continuación.

NIF/NIE	22990045G
Nombre	Julian
Primer apellido	Cabo
Segundo apellido	Salazar
E-mail	jcabo@pp.com

Generar certificados

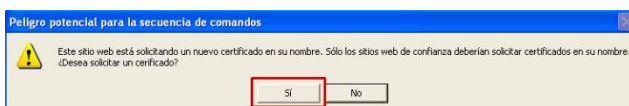

2.5: A continuación va a definir una contraseña segura para el certificado digital. El navegador se la solicitará cada vez que se vaya a hacer uso del mismo.

Pulse el botón *Nivel de Seguridad*.



2.6: Marque la opción "Alto" y pulse el botón *Siguiente*.



2.7: Especifique la contraseña:

- **Contraseña:** escriba aquí una contraseña según las recomendaciones junto al *Código de Generación del certificado digital*.
- **Confirmar:** repita la contraseña anterior. Pulse *Finalizar* y volverá a la pantalla del paso 2.4. Pulse *Aceptar*.



2.8: Aparece el mensaje: *¿Desea permitir que este programa agregue los certificados?* Pulse **Sí**.

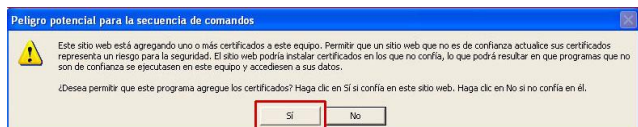

2.9: Aparece el mensaje: *¿Desea instalar este certificado?* Pulse **Sí**.



2.10: La pantalla a continuación le informa sobre la finalización del proceso de emisión. Pulse sobre el **enlace** para verificar su correcto funcionamiento.



2.11: Siga las instrucciones que se le indican pulsando **en enlace**.

Si el certificado se ha generado correctamente, debe obtener la siguiente pantalla.



Paso 3: Exportar el certificado digital a un fichero

Para finalizar le recomendamos que exporte el certificado digital generado en Internet Explorer a un fichero. Este paso es opcional pero le será de gran utilidad para que el certificado esté disponible para su futura instalación en otros ordenadores o sistemas operativos.

Siga los pasos de la guía que puede encontrar en la **Zona de Ayuda** (<http://www.accv.es/ayuda/ayuda-usuario-arca/>), apartado **Disponibilidad del certificado digital**.